S. LUCIA 2021

Scuola dell’infanzia di Gorno

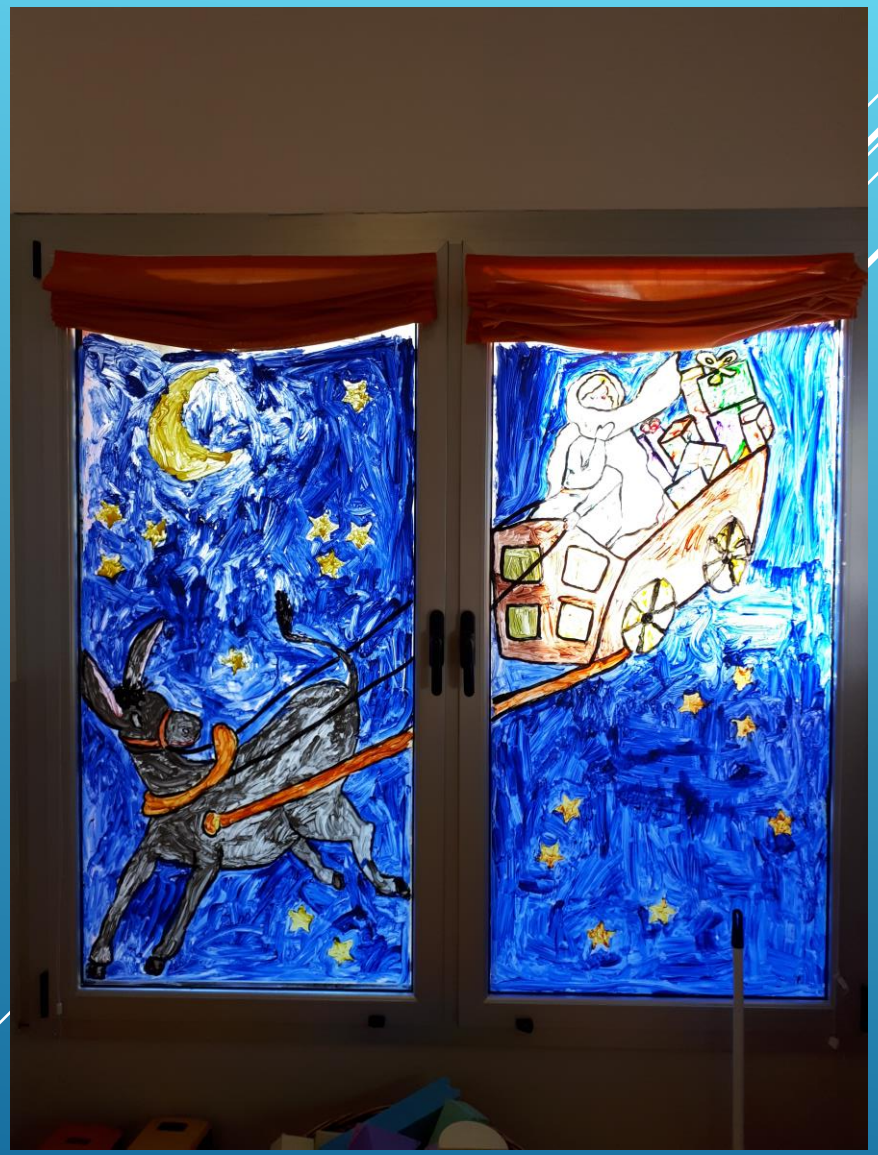

È stato davvero un giorno di festa, lunedì 13 dicembre, per noi bambini della scuola dell'Infanzia di Gorno.
Appena arrivati a scuola, davanti al galeone di Gulliver, subito ci siamo accorti che durante la notte qualcuno era passato di lì…mancavano i biscotti, il pane secco e la carota e persino il sale grosso, il fieno era distribuito sul pavimento e l'acqua era finita. Al galeone era appesa una bellissima lettera…
Meno male Santa Lucia è arrivata e ha lasciato anche una lunga scia di caramelle che ci ha condotto in sala da pranzo … aperta la porta siamo rimasti a bocca aperta…Woh che meraviglia!!
Abbiamo trovato delle bellissime sorprese: sotto l'albero di Natale Santa Lucia ha lasciato giochi per il gruppo delle farfalle e per il gruppo delle tartarughe, su un altro tavolo c'erano doni per tutta la scuola e sui tavolini c'erano 30 sacchetti per tutti noi da portare a casa!
Siamo tornati in classe e abbiamo iniziato a giocare … che giornata fantastica! Quante emozioni e quanta felicità! Con le nostre maestre abbiamo ringraziato Santa Lucia e le abbiamo mandato tanti baci…
Grazie mille a tutte le persone che hanno reso possibile questa giornata indimenticabile lasciandosi coinvolgere con entusiasmo a questa iniziativa …!

I bambini della Scuola dell'Infanzia

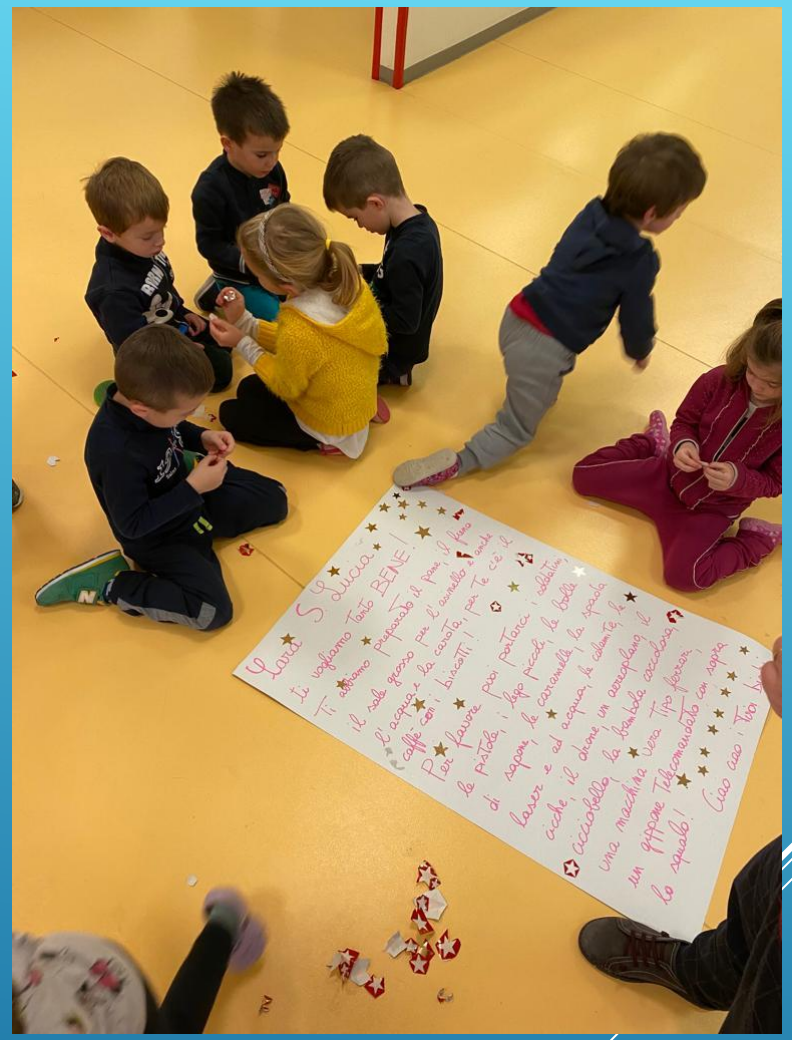
Ugnd S ducia
Ti vogliamo tanto BENE!
Ti stiamo preparando il pane, il pane
il sale grosso per l'anello e tutte
l'acqua e la farina, per te c'è il
caffè con i biscotti!
Per favore, per portarci
le pistole, le pipe piccole, le bolle
di sapone, le caramelle, la scala
lasor e ad aspettare, ti chiamerà, la
cicche, il drone un aeroplano, il
cicciobello, la bambola cicciobella,
una macchina vera. Tipo fiorari,
un aereo telecomandato con sopra
la squadra!
Ciao ciao Tuo Kim

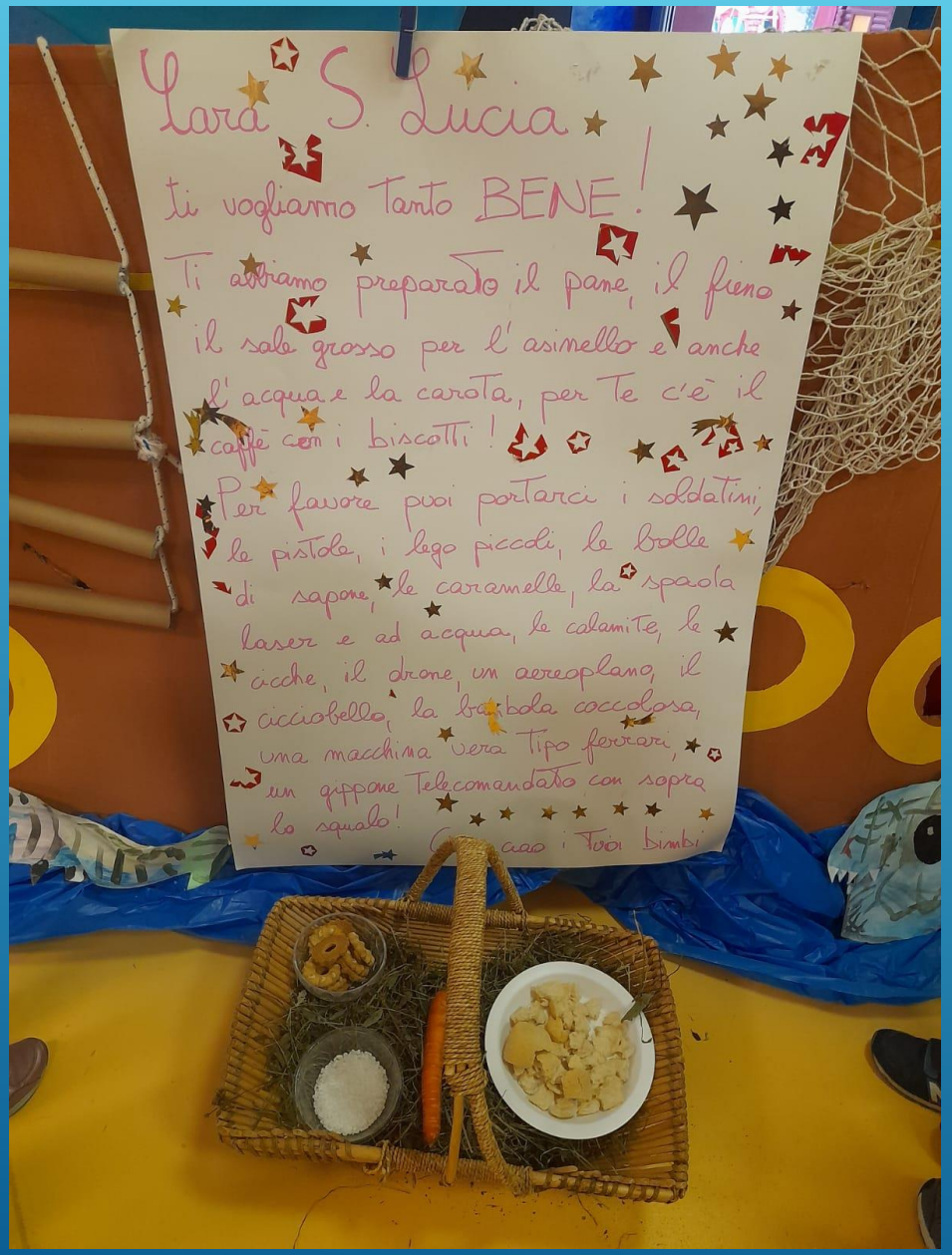
Cara S. Lucia
ti vogliamo tanto BENE!
Ti abbiamo preparato il pane, il fieno
il sale grosso per l'asinello e anche
l'acqua e la carota, per Te c'è il
caffè con i biscotti!
Per favore puoi portarci i soldatini,
le pistole, i lego piccoli, le bolle
di sapone, le caramelle, la spada
laser e ad acqua, le calamite, le
ricche, il drone, un aeroplano, il
cicciobello, la bambola coccolosa,
una macchina vera tipo ferrari,
un gippone telecomandato con sopra
lo squalo!
Ciao ciao i tuoi bimbi

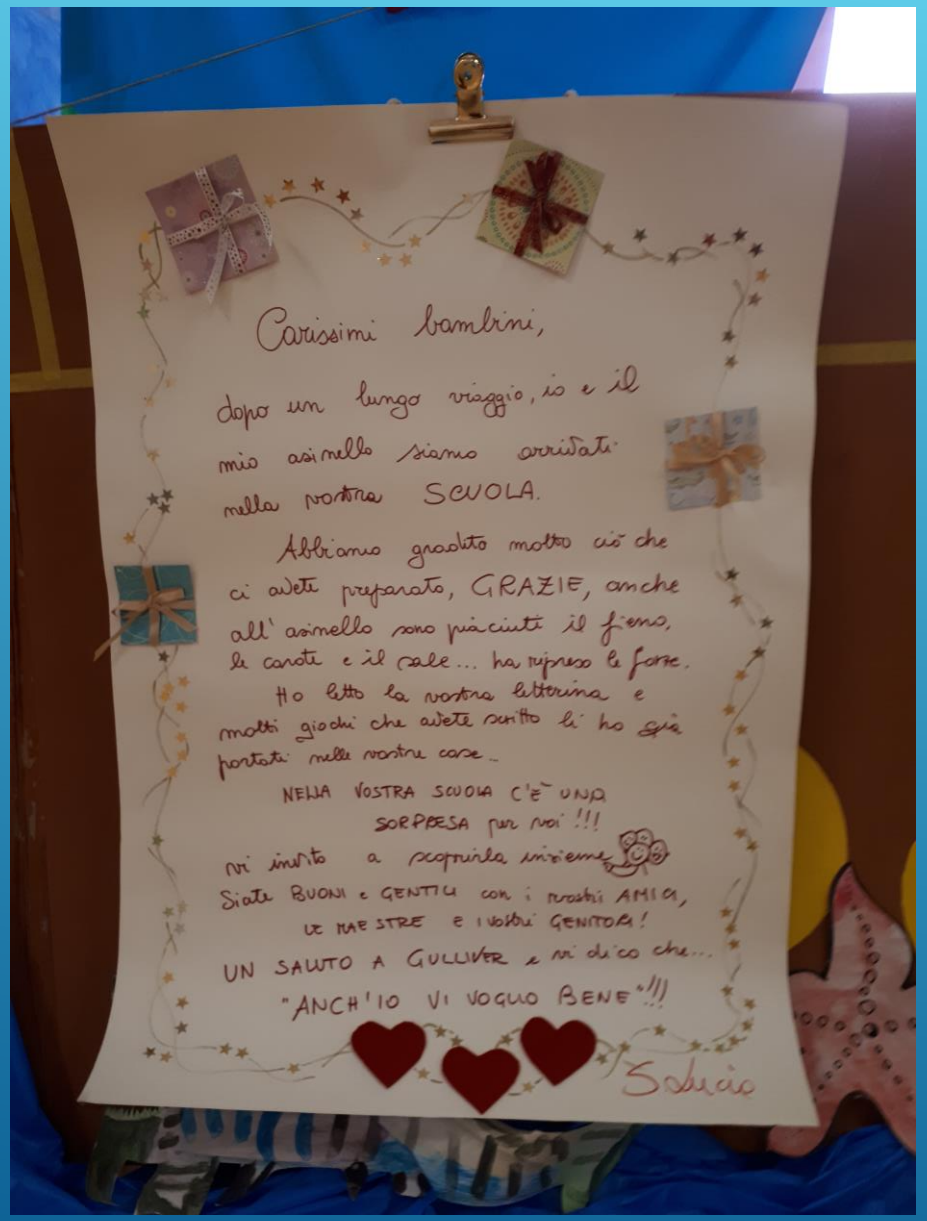

LA SCUOLA DELL'INFANZIA IN FESTA PER SANTA LUCIA

"Santa Lucia una notte vien giù dal paradiso,
viene avanti pian pianino,
si nasconde nel camino…
ma se sente brontolare, far capricci o bisticciare
porta cenere e carbone e poi niente niente doni
poi risale sopra i tetti dove volano gli angioletti
tutta lieta in un sorriso se ne torna in paradiso!".